Haibacher Dorfpost

Ausgabe 2| 2011

Haibach besucht Österreich - wir waren bereits in mehr als 200 Gemeinden!

Die Begeisterung ist ungebrochen – seit Beginn der Aktion Anfang Mai wurden schon über 200 Gemeinden in ganz Österreich besucht.
Mehr als 50 Haibacherinnen und Haibacher waren bisher unterwegs – ob bei einem Wochenendausflug, bei einer Urlaubsreise in Österreich oder bei einem beruflichen Anlass, es gibt viele Gelegenheiten, sich mit dem Ortsschild einer Gemeinde zu verewigen.

Jeder Besucher bekommt ein persönliches T-Shirt als Dank für seine Teilnahme an der Aktion. Wer fünf oder mehr Gemeinden besucht hat, wird darüber hinaus auch noch mit einer Jausenbox belohnt.

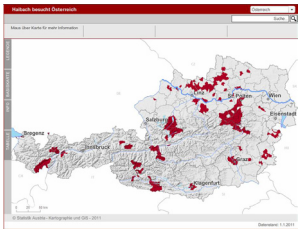

Den aktueller Stand der besuchten Gemeinden findet man auf der Homepage: www.unser-haibach.at

Ortsbildmesse am Sonntag, 28. August 2011, St. Wolfgang

Die Dorfentwicklung Haibach im Mühlkreis beteiligt sich heuer wieder an der jährlich stattfindenen Ortsbildmesse. Zentrales Thema unseres Standes ist das Projekt „Haibach besucht Österreich“.
Wir freuen uns über jeden Besucher!

Treffen der OÖ Gemeinden

Kulturausflug 2011 - „Frankenburger Würfelspiel“

Im letzten Jahr wurde das Projekt eines jährlichen „Kulturausfluges“ der Dorfentwicklung mit einem Besuch der Bregenzer Festspiele begonnen. Heuer stand eine Aufführung des Frankenburger Würfelspiels am Programm. Davor gab es noch eine Bootsfahrt auf dem Traunsee. Insgesamt nahmen 31 Haibacherinnen und Haibacher am Ausflug teil. Auch für das nächste Jahr ist wieder ein Kulturausflug geplant.

Würfeln ums Leben

„Die guten ins Töpfchen, die schlechten...?“

Sommerzeit ist Schwammerlzeit - aber nicht alle sind genießbar, manche sogar giftig. Damit es beim Genuss der gefundenen Köstlichkeiten zu keinen bösen Überraschungen kommt, gibt es am Sonntag, 11. September 2011 im Veranstaltungszentrum Renning die Gelegenheit, seine Beute von Fachleuten begutachten zu lassen. Anschließend werden die „Guten“ zu einem Schwammerlgulasch verkocht und gemeinsam verspeist.

Lactarius deliciosus

Haibacher Markttag

An einem Samstag im Oktober hat jede/r die Möglichkeit, das anzubieten, was er/sie gerne verkaufen oder verschenken möchte. Ob das jetzt Früchte oder Gemüse aus dem eigenen Garten sind, selbstgemachte Marmeladen oder Fruchtsäfte, Fleisch, Eier, Basteleien - der Phantasie sind keine Grenzen gesetzt.

Produkte aus dem eigenen Garten